

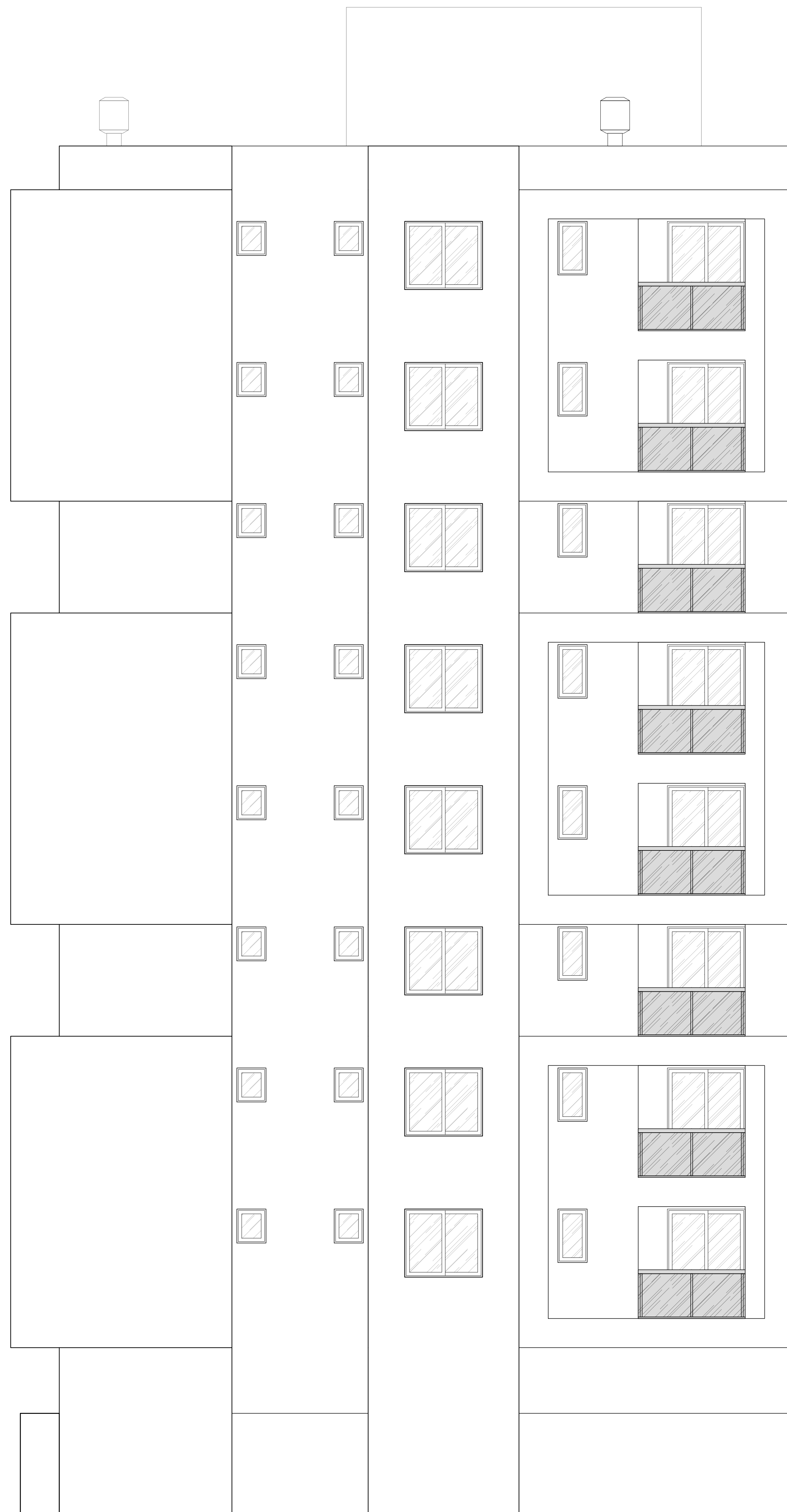

FACHADA LESTE  
ESC. 1/50



FACHADA NORTE  
ESC. 1/50

|   |  |
|---|--|
|  <b>DG ARQUITETOS</b><br>SOLUÇÕES INTEGRADAS |  |
| Área<br><b>2531,62m<sup>2</sup></b>   | Endereço<br><b>Rua João XXIII, lote 20, quadra 510, bairro São José, São Leopoldo/RS</b> |
| Escala<br><b>1/50</b>   | Projeto<br><b>Residencial DUE - Edificação Mista</b>                                     |
| Data<br><b>out/2019</b>   | Assunto<br><b>Fachadas</b>   |
| Revisão<br><b>RD</b>  | Proprietário<br><b>DG Arquitetura Integrada LTDA ME</b>                                  |
| Prancha<br><b>APR - AR06</b>  | Responsável Técnico<br><b>Gustavo Travi Heurich</b>                                      |
| Rua Luiz Roessler 499, bairro São José, São Leopoldo/RS   contato@dgarquitectos.com   031 3566.2164                               |  |