

PLANTA BAIXA PAVIMENTO TÉRREO
 ESC. 1/50

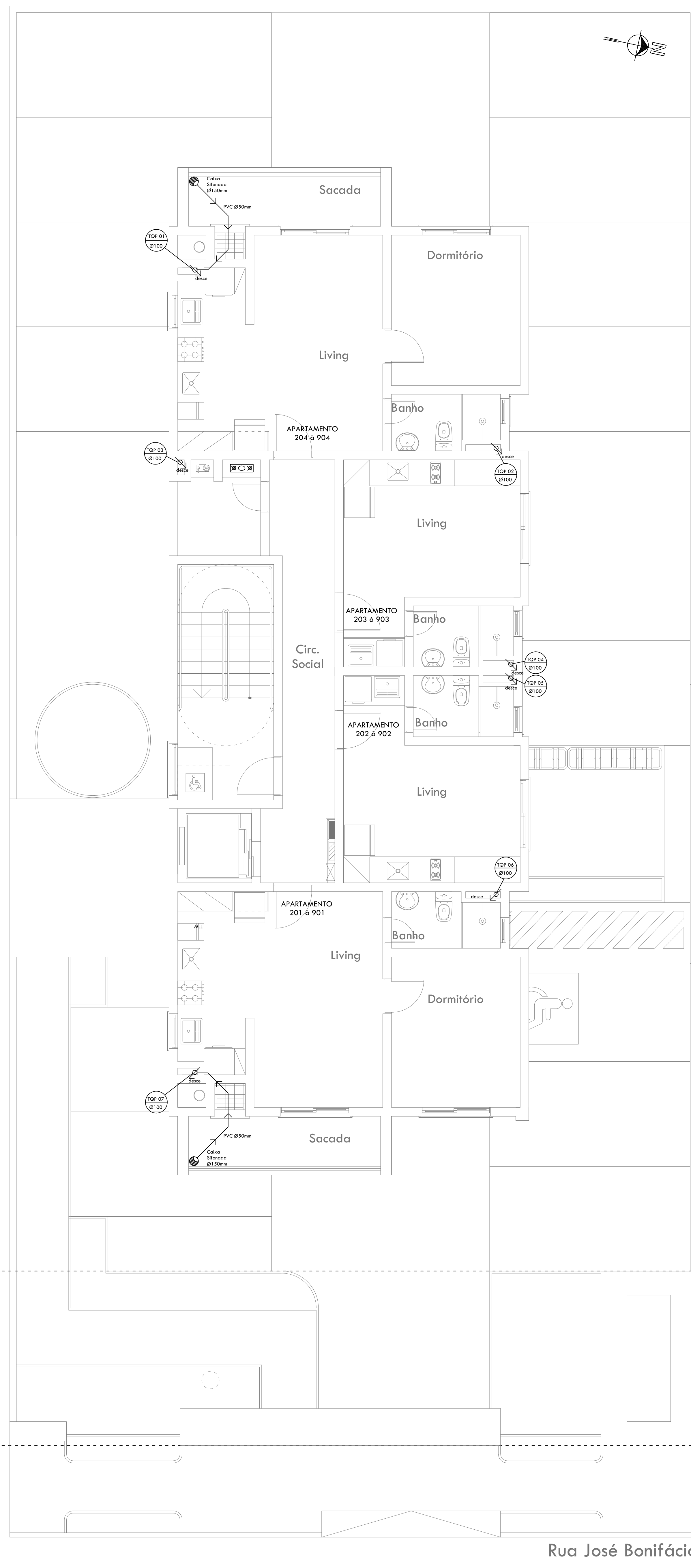

PLANTA BAIXA PAVIMENTO TIPO
 ESC. 1/50

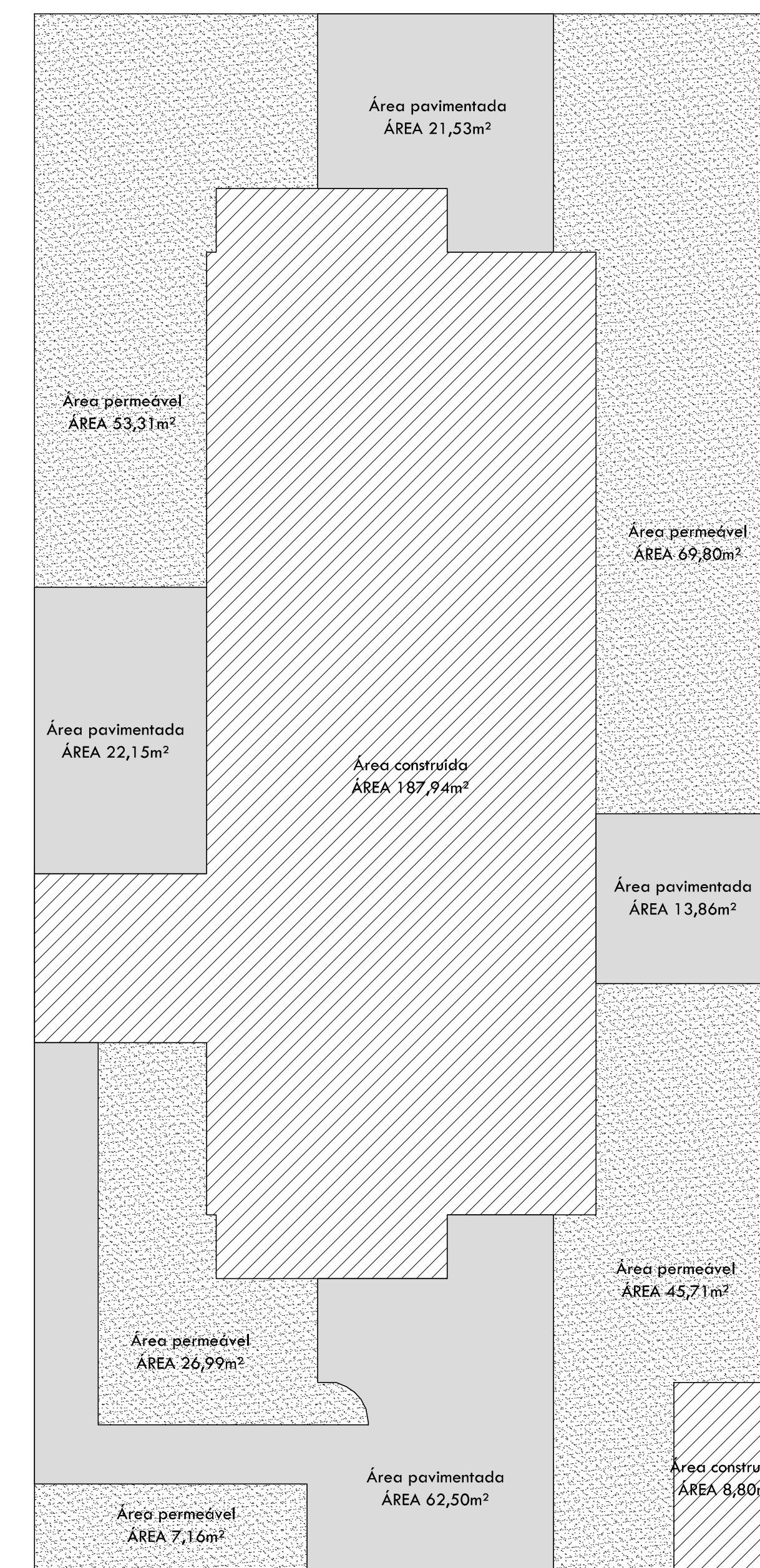

MAPEAMENTO DAS ÁREAS IMPERMEÁVEIS
 ESC. 1/100

Legenda	
Área do Terreno	519,75m²
Área Construída - Impermeabilizada	196,74m²
Área Pavimentada - Impermeabilizada	120,04m²
Área Impermeabilizada Total	316,78m²
Área Permeável Total	202,97m²

QUADRO DE ÁREAS IMPERMEÁVEIS
 SEM ESC.

PROJETOS REFERENCIAIS	
Arquitetônico	DG Arquitetos - Prédio José Bonifácio - ARQ.APR02 Arquitetônico Aprovação - Plantas Baixas - RI
Hidrossanitário	_____
Elétrico	_____
Estrutural	_____

DG ARQUITETURA INTEGRADA	
ÁREA: 1791,72m²	ENDEREÇO: Rua José Bonifácio, lote sem número, bairro Morro do Espelho - São Leopoldo - RS
ESCALA: 1/50	PROJETO: Residencial Multifamiliar
DATA: mai/2017	PROPRIETÁRIO: _____ ASSINATURA: _____
REVISÃO: RA	ASSUNTO: Hidrossanitário - Esgoto Pluvial
FRANCHA: APR - PLO1	RESPONSÁVEL TÉCNICO: Gustavo Travi Heurich ASSINATURA: _____
damiano@dgarquitectos.com - (51) 981.80.2587 / gustavo@dgarquitectos.com - (51) 981.54.9557 Rua Luiz Roessler, 499, bairro São José, São Leopoldo - RS	